



Indicadores

Mercado Imobiliário
Cuiabá - 2022

História: O Sindicato das Empresas de Compra, Venda, Locação e Administração de Imóveis Residenciais, Comerciais e Condomínios de Cuiabá e Várzea Grande foi fundado no dia primeiro de Março de 1995, como Entidade Sindical Patronal, integrante do Sistema Confederativo da Representação Sindical do Comércio – SICOMÉRCIO, e representa legalmente as empresas de Compra, Venda, Locação e Administração de Imóveis Residenciais, Comerciais e Condomínios de Cuiabá e Várzea Grande. Como entidade, o SecoviMT representa todo o mercado imobiliário de Mato Grosso com uma média de 250 empresas.

Atualmente o Sindicato tem como associadas as 35 principais empresas do setor e possui representatividade importante do mercado imobiliário de Cuiabá e Várzea Grande. A nossa história ainda está ligada à Confederação Nacional do Comércio de Bens, Serviços e Turismo e da Câmara Brasileira de Comércio e Serviços Imobiliários, entidade que congrega os Secovis de todo o país. Acompanhamos também as preposições legislativas relacionadas ao setor imobiliário e condominial.

Condomínios: O SecoviMT também é responsável por assinar e representar os condomínios de Várzea Grande e interior a respeito da Convenção Coletiva. Só em Cuiabá representamos mais de 800 prédios.

Objetivo: Nosso objetivo é representar os interesses da categoria diante as autoridades administrativas e judiciárias e também eleger ou designar os representantes da categoria. O SecoviMT disponibiliza os serviços de assistência judiciária para a categoria e luta pela integração da classe além de promover a atualização profissional, com cursos e palestras relevantes sobre o setor, e a comunicação entre a categoria.

Missão: Promover o desenvolvimento do setor de comércio e serviços imobiliários, propondo projetos e implementando ações que contribuam para resultados mais efetivos e para a melhor qualidade de vida dos seus representados.

Visão: Ser um sindicato com ampla por sua representatividade e prestação de serviços reconhecido pelo setor imobiliário e de condomínios no Estado de Mato Grosso.

Valores:

- Defesa da propriedade e da locação como moradia digna;
- Alinhando-nos nacional e internacionalmente com outras entidades e vozes do setor imobiliário;
- Ética e transparência – agir com base nesses conceitos e difundi-los nas relações entre empresas, entre empresas e clientes e entre condôminos;
- Qualificação e crescimento profissional – promover a qualificação de seus colaboradores e, por meio do seu Centro de Capacitação, fomentar o aprendizado de todos os profissionais do mercado imobiliário;
- Defesa dos interesses do setor de comércio e serviços imobiliários e dos condomínios – via acompanhamento legislativo, defendendo com justiça, ética e pró-atividade, nos âmbitos municipal, estadual e federal, as proposições apresentadas que influenciam o dia a dia dos condomínios e empresas;
- Defesa dos interesses da habitação social – uso eficiente dos recursos naturais e o aproveitamento de resíduos;

**Sindicato das Empresas de Compra, Venda, Locação e Administração de Imóveis Residenciais, Comerciais e Condomínios do
Estado de Mato Grosso**

DIRETORIA GESTÃO 2022 / 2026:

Presidente: Marco Sérgio Pessoz

Secretário: Rosa Sartor Grando

Tesoureiro: Álvaro José Bicalho Cançado

SUPLENTES:

Vice-Presidente Administrativo: Guido Grando Junior

Vice-Presidente de Relações Públicas: Marco Aurélio da Silva

2º Diretor Secretário: Gessy Carmem Rostirolla

2º Diretor Tesoureiro: Eldor Weimer

CONSELHO FISCAL EFETIVOS:

Décio Bertrand Silva Thé, Kalil Yassin e Aleir Cardoso de Oliveira Junior.

SUPLENTES:

Carlos Roberto Barbosa, Guilherme de Figueiredo Barros e Talles Sanches Monteiro de Oliveira.

CONSELHO DE REPRESENTANTES EFETIVOS:

Marco Sérgio Pessoz e Álvaro José Bicalho Cançado

SUPLENTES: Guido Grando Junior e Kalil Yassin.

JURÍDICO:

Marilton Casal

EXECUTIVO:

Ubirajara Souto

RESPONSÁVEL TÉCNICO PELA PESQUISA: GUIDO GRANDO JUNIOR - junior@redesecovimt.com.br - 65 99982-8563

APOIO: Prefeitura Municipal de Várzea Grande - Secretaria Municipal de Fazenda

Trimestre: Todos

Ano:	Un.:	Valor Trans.:	Valor Financiado:	Ticket Médio:	% Financiado
2017	8415	R\$ 2.282.106.750,62	R\$ 394.367.504,74	R\$ 271.195,10	17,28%
Var.:	4,52%	13,73%	15,36%	9,65%	1,89%
2018	8113	R\$ 2.575.454.397,63	R\$ 402.379.146,35	R\$ 317.447,85	15,62%
Var.:	-3,72%	11,39%	1,99%	14,57%	-10,61%
2019	8546	R\$ 2.604.123.588,50	R\$ 518.967.674,52	R\$ 304.718,42	19,93%
Var.:	5,07%	1,10%	22,47%	-4,18%	21,60%
2020	9382	R\$ 3.179.941.327,01	R\$ 737.565.227,87	R\$ 338.940,67	23,19%
Var.:	8,91%	18,11%	29,64%	10,10%	14,08%
2021	11910	R\$ 4.321.857.524,01	R\$ 921.192.149,79	R\$ 362.876,37	21,31%
Var.:	21,23%	26,42%	19,93%	6,60%	-8,82%
2022	10510	R\$ 4.142.879.820,79	R\$ 771.363.894,30	R\$ 394.184,57	18,62%
Var.:	-13,32%	-4,32%	-19,42%	7,94%	-14,48%



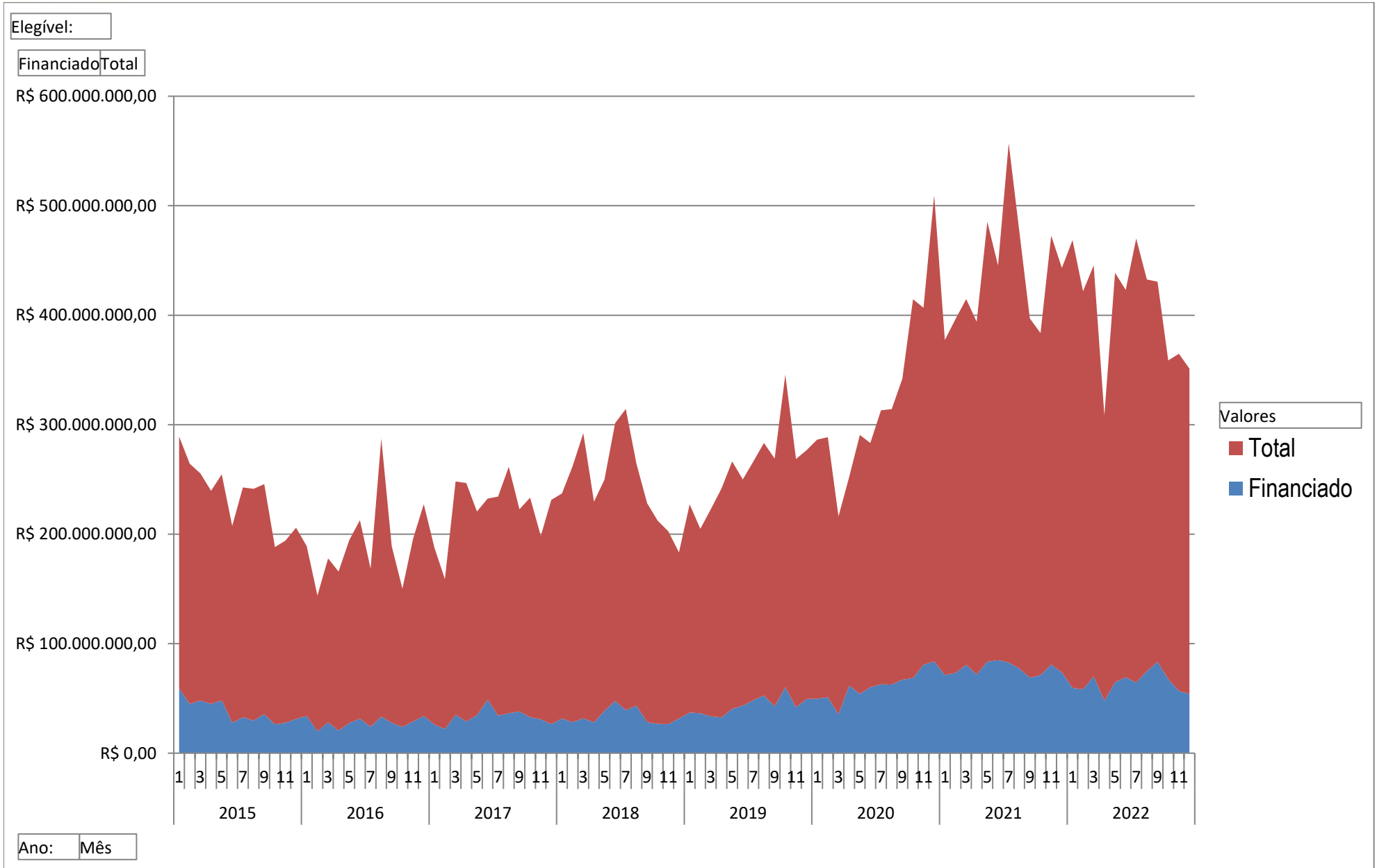

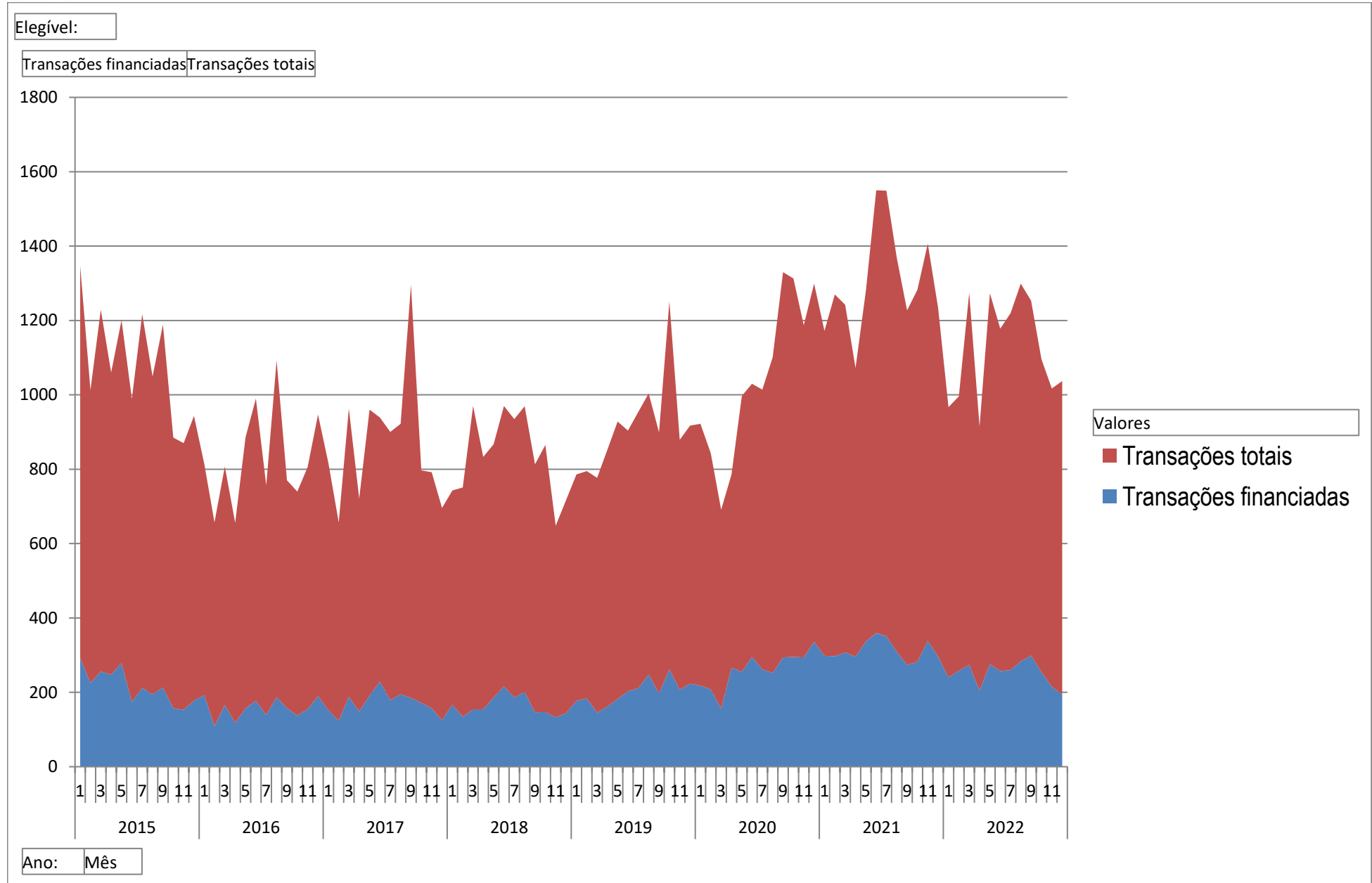





Região:	LESTE	RESUMO		
Elegível:	SIM			

Ano:	Total de Unidades:	Valor Transacionado:	Vlr. Financiado:	Ticket Médio:
-------------	---------------------------	-----------------------------	-------------------------	----------------------

2022	3445	R\$ 1.423.310.431,72	R\$ 271.781.155,33	R\$ 413.152,52
				

Ano:	2022	DETALHE		
Região:	LESTE			
Elegível:	SIM			

BAIRRO	Total de Unidades:	Vlr. Transacionado:	Valor Financiado:	Ticket Médio:
AREA DE EXP URB LESTE	218	R\$ 93.863.022,32	R\$ 19.086.355,34	R\$ 430.564,32
BOSQUE DA SAUDE	144	R\$ 52.894.656,28	R\$ 6.030.746,92	R\$ 367.324,00
MORADA DOS NOBRES	130	R\$ 38.105.166,80	R\$ 571.002,12	R\$ 293.116,67
JARDIM ACLIMACAO	121	R\$ 69.817.062,84	R\$ 6.197.763,98	R\$ 577.000,52
BOA ESPERANCA - VILA BOA ESPERANCA	113	R\$ 43.709.942,83	R\$ 10.852.120,90	R\$ 386.813,65
DOM AQUINO	112	R\$ 30.231.460,86	R\$ 6.457.232,37	R\$ 269.923,76
CACHOEIRA DAS GARCAS - CACHOEIRA DAS GARÇAS	109	R\$ 28.048.523,15	R\$ 10.688.745,00	R\$ 257.325,90
AREA DE EXP URB LESTE - COND BELVEDERE II	102	R\$ 53.668.287,42	R\$ 8.726.798,78	R\$ 526.159,68
GRANDE TERCEIRO	84	R\$ 37.368.465,07	R\$ 4.448.494,45	R\$ 444.862,68
MORADA DOS NOBRES - JD MORADA DOS NOBRES	76	R\$ 53.447.389,99	R\$ 0,00	R\$ 703.255,13
BELA MARINA	75	R\$ 15.535.614,63	R\$ 11.113.130,99	R\$ 207.141,53
JARDIM DAS AMERICAS	74	R\$ 85.007.526,47	R\$ 6.622.380,00	R\$ 1.148.750,36
AREA DE EXP URB LESTE - COND BELVEDERE	70	R\$ 71.064.206,91	R\$ 17.298.721,40	R\$ 1.015.202,96
DO POCAO	64	R\$ 28.287.586,86	R\$ 2.664.947,82	R\$ 441.993,54

Região:	NORTE	RESUMO		
Elegível:	SIM			
Ano:	Total de Unidades:	Valor Transacionado:	Vlr. Financiado:	Ticket Médio:
2022	1337	R\$ 554.637.239,19	R\$ 120.020.596,39	R\$ 414.837,13
				
Ano:	2022	DETALHE		
Região:	NORTE			
Elegível:	SIM			
BAIRRO	Total de Unidades:	Vlr. Transacionado:	Valor Financiado:	Ticket Médio:
MORADA DA SERRA	188	R\$ 47.500.496,92	R\$ 15.729.149,70	R\$ 252.662,22
CENTRO POLITICO ADMINISTRATIVO	139	R\$ 98.430.276,85	R\$ 24.844.860,66	R\$ 708.131,49
MORADA DO OURO - MORADA DO OURO II - NUCLEO HABITACIONAL	131	R\$ 30.485.339,29	R\$ 9.691.787,74	R\$ 232.712,51
MORADA DO OURO	116	R\$ 33.620.044,42	R\$ 11.005.761,76	R\$ 289.827,97
AREA DE EXP URB OESTE	103	R\$ 85.596.839,32	R\$ 11.706.910,00	R\$ 831.037,27
AREA DE EXP URB NORTE - COND VILLA JARDIM	82	R\$ 39.878.119,24	R\$ 18.333.546,45	R\$ 486.318,53
PAIAGUAS	68	R\$ 10.021.147,46	R\$ 3.324.390,79	R\$ 147.369,82
AREA DE EXP URB OESTE - FLORAIS DO VALLE - COND HORIZONTAL	54	R\$ 46.079.084,79	R\$ 3.558.985,16	R\$ 853.316,39
AREA DE EXP URB OESTE - PQ RESID TROPICAL VILLE	40	R\$ 3.930.594,48	R\$ 749.580,00	R\$ 98.264,86
AREA DE EXP URB OESTE - PQ RESID DAS NAÇOES	39	R\$ 7.300.870,14	R\$ 2.470.715,15	R\$ 187.201,80
AREA DE EXP URB OESTE - JD FLORIANOPOLIS	35	R\$ 7.026.086,19	R\$ 2.865.167,72	R\$ 200.745,32
AREA DE EXP URB OESTE - FLORAIS DOS LAGOS - COND HORIZONTAL	35	R\$ 57.952.544,11	R\$ 985.600,00	R\$ 1.655.786,97
MORADA DO OURO - COOPHAS (MORADA DO OURO I)	34	R\$ 8.296.492,09	R\$ 2.517.200,00	R\$ 244.014,47
MORADA DA SERRA - CPA III - NUCLEO HABITACIONAL	23	R\$ 5.218.677,92	R\$ 1.734.444,45	R\$ 226.899,04

Região:	OESTE	RESUMO		
Elegível:	SIM			
Ano:	Total de Unidades:	Valor Transacionado:	Vlr. Financiado:	Ticket Médio:

2022

3139

R\$ 1.421.995.663,94

R\$ 234.168.169,41

R\$ 453.009,13



Ano:	2022	DETALHE		
Região:	OESTE			
Elegível:	SIM			

BAIRRO	Total de Unidades:	Vlr. Transacionado:	Valor Financiado:	Ticket Médio:
DO QUILOMBO	278	R\$ 129.214.880,71	R\$ 13.396.940,17	R\$ 464.801,73
DA GOIABEIRA	262	R\$ 105.881.881,08	R\$ 23.573.383,96	R\$ 404.129,32
DUQUE DE CAXIAS	214	R\$ 140.650.715,01	R\$ 18.377.084,00	R\$ 657.246,33
DO PORTO	198	R\$ 57.316.216,54	R\$ 18.416.356,12	R\$ 289.475,84
DESPRAIADO	171	R\$ 56.490.530,84	R\$ 19.818.322,40	R\$ 330.353,98
ALVORADA	163	R\$ 48.891.278,71	R\$ 8.332.176,78	R\$ 299.946,50
CENTRO SUL	161	R\$ 53.268.078,98	R\$ 4.073.106,30	R\$ 330.857,63
RIBEIRAO DO LIPA	103	R\$ 35.028.654,61	R\$ 14.526.691,49	R\$ 340.084,03
DOS ARAES	101	R\$ 36.308.885,23	R\$ 5.482.131,35	R\$ 359.493,91
JARDIM CUIABA - JD CUIABA	86	R\$ 58.990.873,28	R\$ 6.676.667,20	R\$ 685.940,39
JARDIM MARIANA - JD MARIANA	84	R\$ 34.424.127,49	R\$ 12.271.516,65	R\$ 409.811,04
CENTRO NORTE	75	R\$ 36.879.093,95	R\$ 2.824.087,92	R\$ 491.721,25
RIBEIRAO DA PONTE	73	R\$ 31.843.410,98	R\$ 6.533.645,74	R\$ 436.211,11
DESPRAIADO - JD BOM CLIMA	67	R\$ 34.612.663,13	R\$ 14.867.061,72	R\$ 516.606,91

Região:	SUL	RESUMO		
Elegível:	SIM			

Ano:	Total de Unidades:	Valor Transacionado:	Vlr. Financiado:	Ticket Médio:
-------------	---------------------------	-----------------------------	-------------------------	----------------------

2022

2400

R\$ 712.600.829,12

R\$ 140.613.973,17



R\$ 296.917,01



Ano:	2022	DETALHE		
Região:	SUL			
Elegível:	SIM			

BAIRRO	Total de Unidades:	Vlr. Transacionado:	Valor Financiado:	Ticket Médio:
---------------	---------------------------	----------------------------	--------------------------	----------------------

DISTRITO DE NOVA ESPERANCA (PEQUIZEIRO) - RESID NOVA ESPERANÇA	148	R\$ 7.838.821,06	R\$ 0,00	R\$ 52.965,01
AREA DE EXP URB SUL - COND PRIMOR DAS TORRES	130	R\$ 36.741.464,52	R\$ 12.307.211,91	R\$ 282.626,65
PEDRA 90 - PEDRA 90	111	R\$ 15.303.624,24	R\$ 860.000,00	R\$ 137.870,49
AREA DE EXP URB SUL - BOM JESUS	93	R\$ 13.311.575,43	R\$ 5.687.279,25	R\$ 143.135,22
PARQUE OHARA	92	R\$ 22.227.032,56	R\$ 9.790.440,26	R\$ 241.598,18
COXIPO	87	R\$ 41.484.456,31	R\$ 5.662.778,30	R\$ 476.832,83
ALTOS DO COXIPO - ALTOS DO COXIPO	70	R\$ 28.367.336,75	R\$ 1.299.683,27	R\$ 405.247,67
PARQUE CUIABA - PARQUE CUIABÁ	68	R\$ 12.900.428,61	R\$ 3.649.888,20	R\$ 189.712,19
NOVA ESPERANCA	67	R\$ 11.011.680,04	R\$ 0,00	R\$ 164.353,43
PARQUE ATALAIA	65	R\$ 30.542.718,82	R\$ 15.752.341,31	R\$ 469.887,98
DISTRITO DE NOVA ESPERANCA (PEQUIZEIRO) - PQ DOS PEQUIZEIROS	61	R\$ 1.003.210,91	R\$ 0,00	R\$ 16.446,08
TIJUCAL	58	R\$ 11.937.731,09	R\$ 4.961.865,37	R\$ 205.822,95
JARDIM PASSAREDO	56	R\$ 64.940.708,30	R\$ 0,00	R\$ 1.159.655,51
PARQUE GEORGIA	54	R\$ 16.782.586,03	R\$ 5.084.647,15	R\$ 310.788,63

Região:	RURAL	RESUMO			
Elegível:	SIM				
Ano:	Total de Unidades:	Valor Transacionado:	Vlr. Financiado:	Ticket Médio:	
2022	189	R\$ 30.335.656,82	R\$ 4.780.000,00	R\$ 160.506,12	
					
Ano:	2022	DETALHE			
Região:	RURAL				
Elegível:	SIM				
BAIRRO	Total de Unidades:	Vlr. Transacionado:	Valor Financiado:	Ticket Médio:	
ZONA RURAL - SITIO DE RECREIO TARUMA	37	R\$ 6.282.680,00	R\$ 0,00	R\$ 169.802,16	
ZONA RURAL - SITIO DE RECREIO PARQUE MIRELA	23	R\$ 953.758,37	R\$ 0,00	R\$ 41.467,76	
ZONA RURAL - SITIO DE RECREIO RECANTO PAIAGUAS	19	R\$ 1.570.421,58	R\$ 0,00	R\$ 82.653,77	
ZONA RURAL	19	R\$ 1.745.696,88	R\$ 200.000,00	R\$ 91.878,78	
JARDIM SHANGRI-LA	12	R\$ 5.556.047,05	R\$ 1.836.000,00	R\$ 463.003,92	
ZONA RURAL - SITIO DE RECREIO COXIPO DO OURO	11	R\$ 816.131,00	R\$ 0,00	R\$ 74.193,73	
JARDIM SHANGRI-LA - SHANGRI-LA	10	R\$ 3.310.000,00	R\$ 2.577.000,00	R\$ 331.000,00	
ÁREA DE EXPANSÃO URBANA SUL - CHACARA SAO JOSE	8	R\$ 1.502.000,00	R\$ 0,00	R\$ 187.750,00	
ZONA RURAL - SITIO DE RECREIO VIVENDAS PRIMAVERA	8	R\$ 2.345.075,13	R\$ 0,00	R\$ 293.134,39	
ZONA RURAL - SITIO DE RECREIO CHAPARRAL	7	R\$ 887.757,15	R\$ 0,00	R\$ 126.822,45	
ZONA RURAL - SITIO DE RECREIO QUINTAS DO BANDEIRA I	5	R\$ 585.000,00	R\$ 0,00	R\$ 117.000,00	
ZONA RURAL - PQ MIRELA	5	R\$ 228.300,00	R\$ 0,00	R\$ 45.660,00	
ZONA RURAL - SITIO DE RECREIO RETIRO DA MATA BONITA	4	R\$ 216.374,40	R\$ 0,00	R\$ 54.093,60	
JARDIM SHANGRI-LA - JD COSTA DO SOL	4	R\$ 1.808.790,13	R\$ 0,00	R\$ 452.197,53	

Unid x Particição % por Região

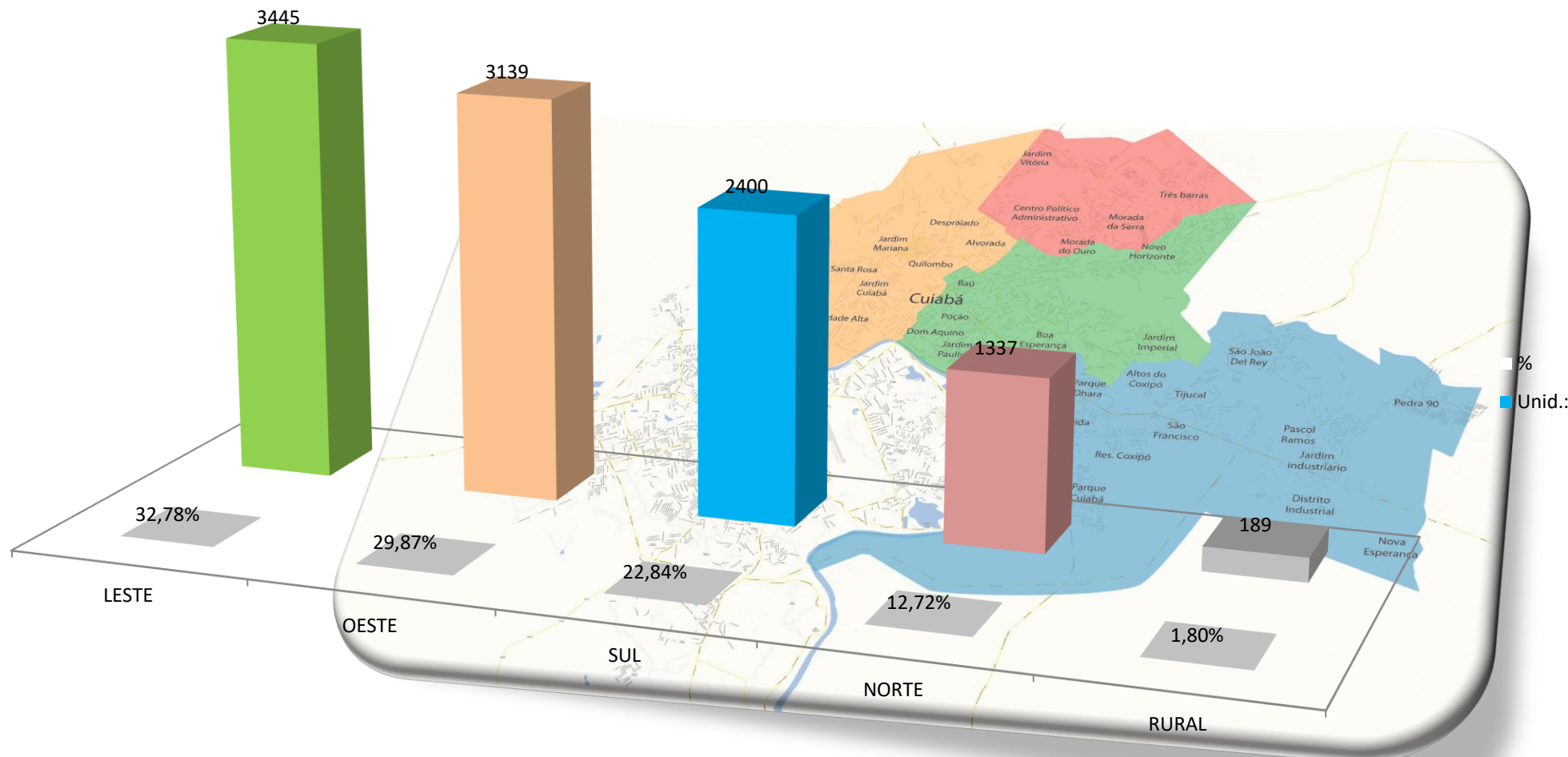

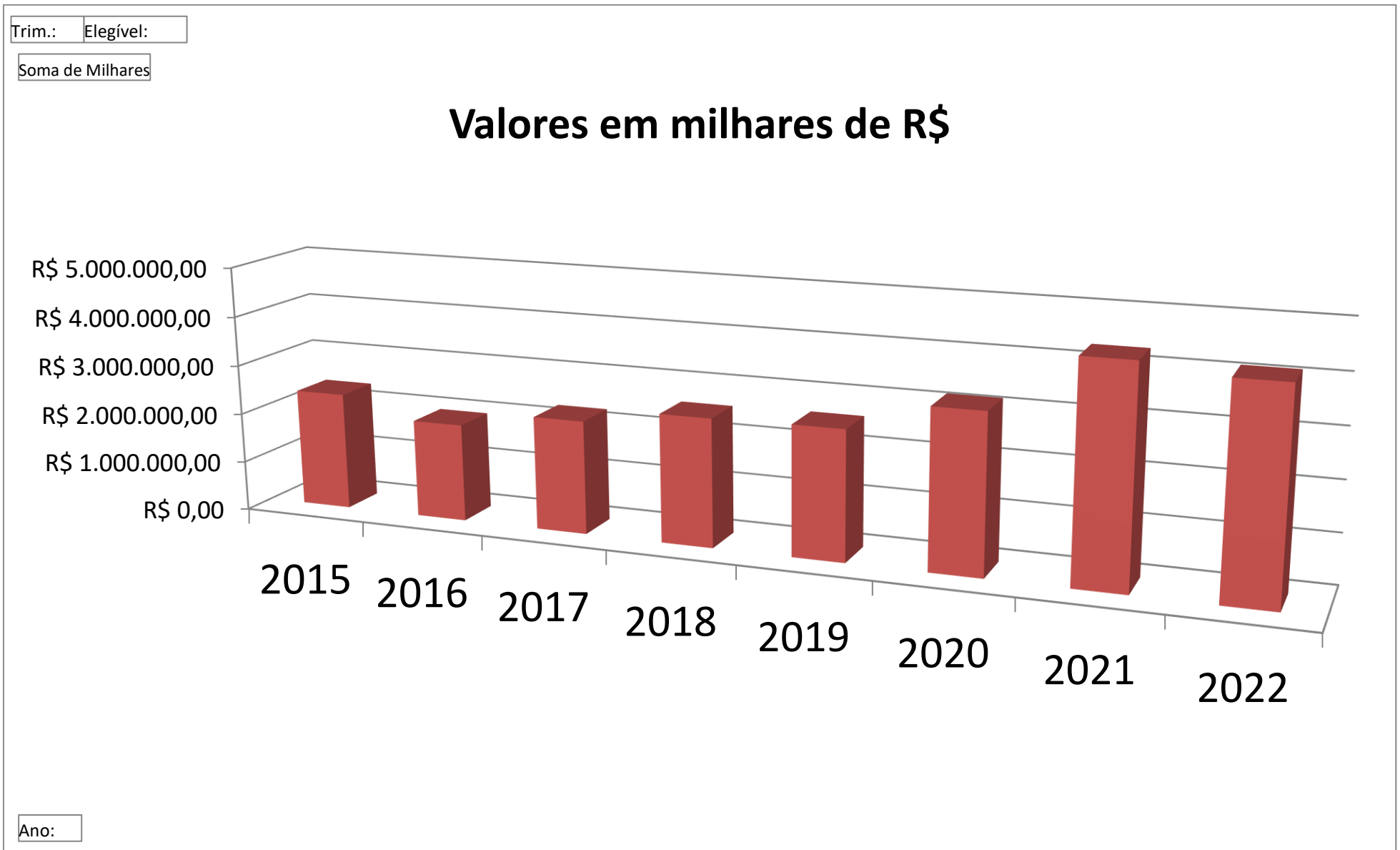

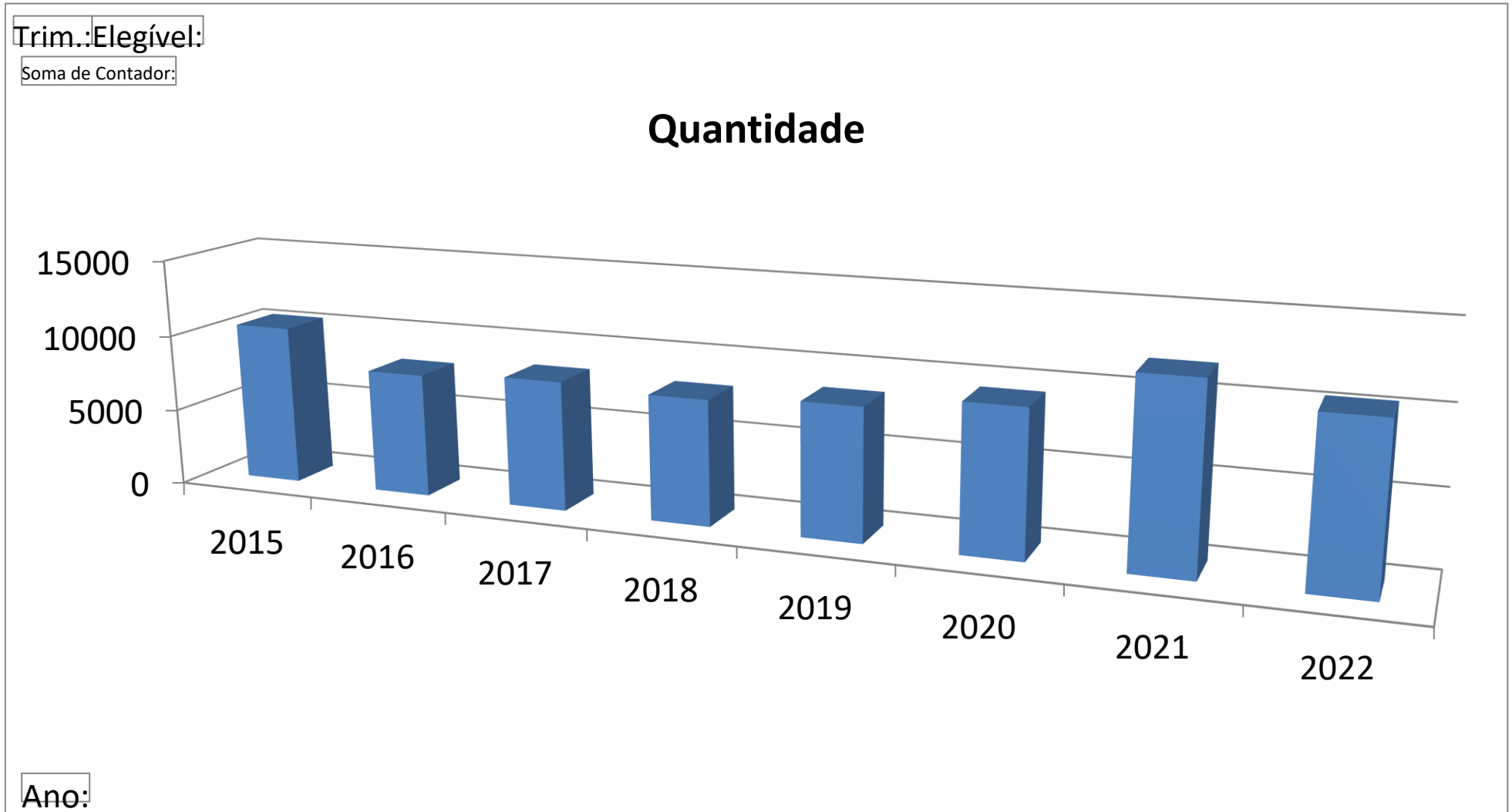

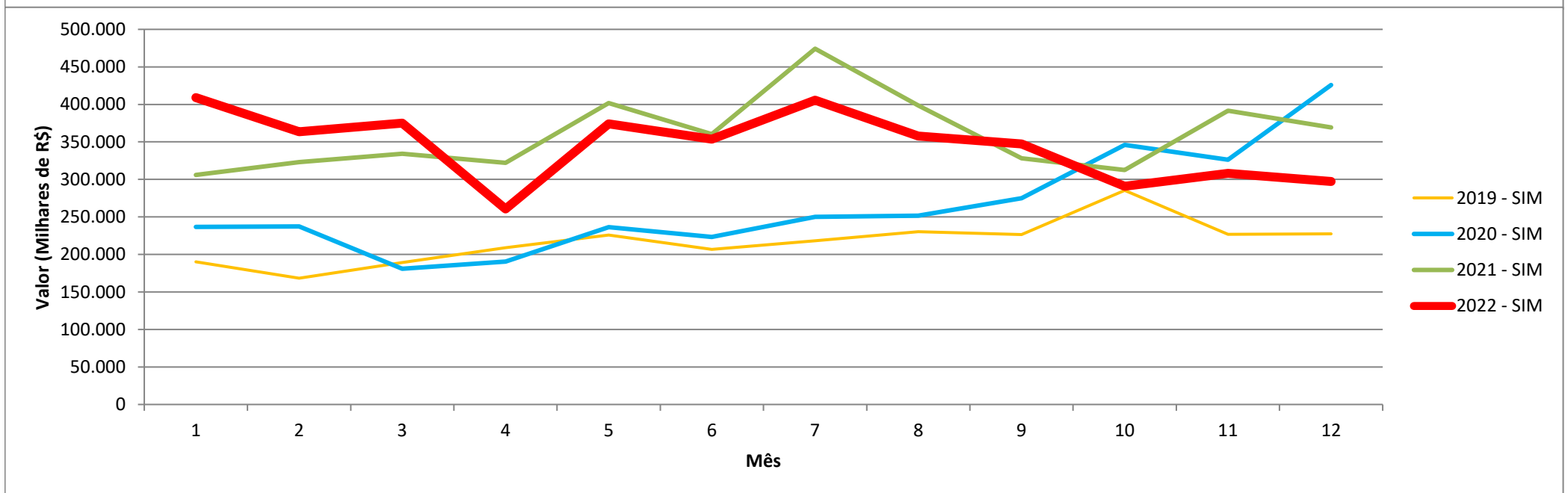
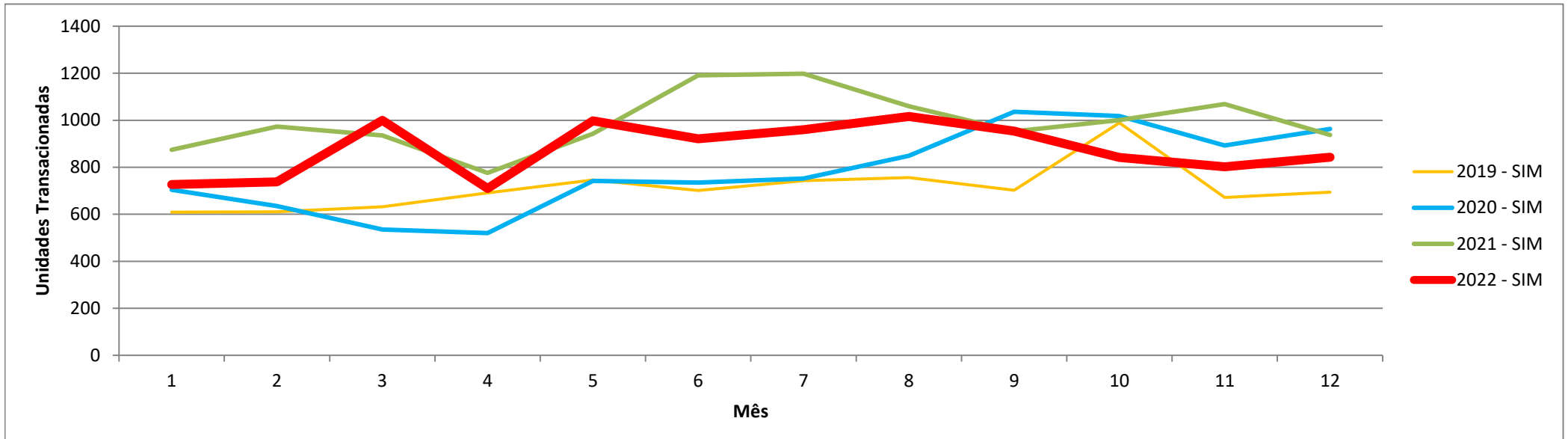

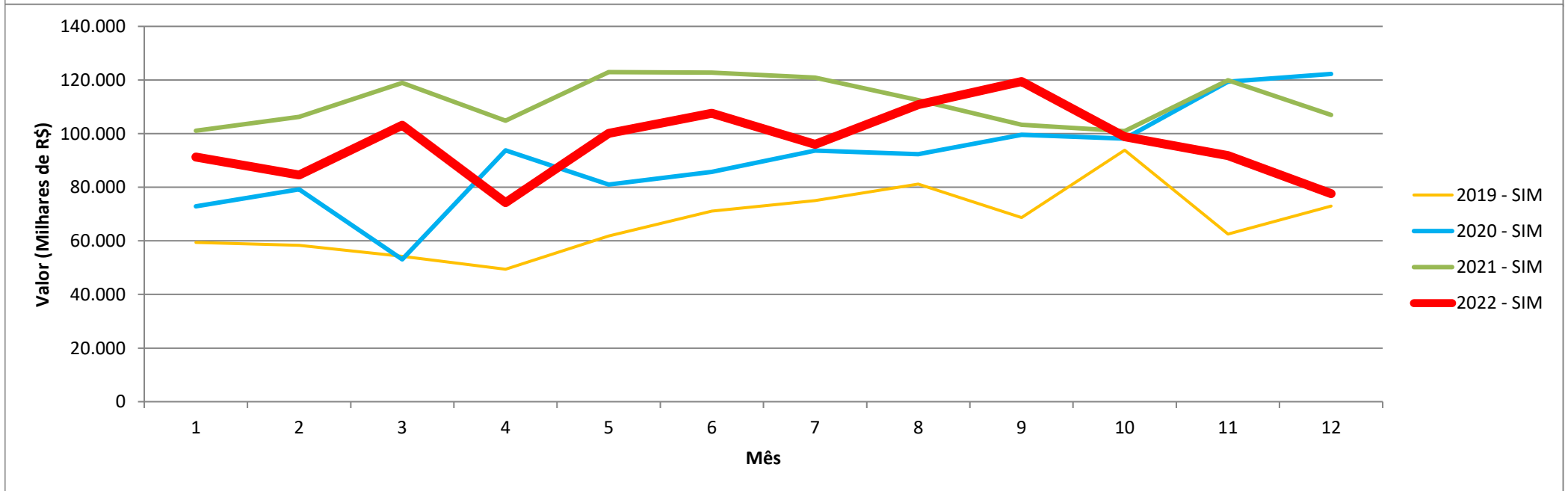
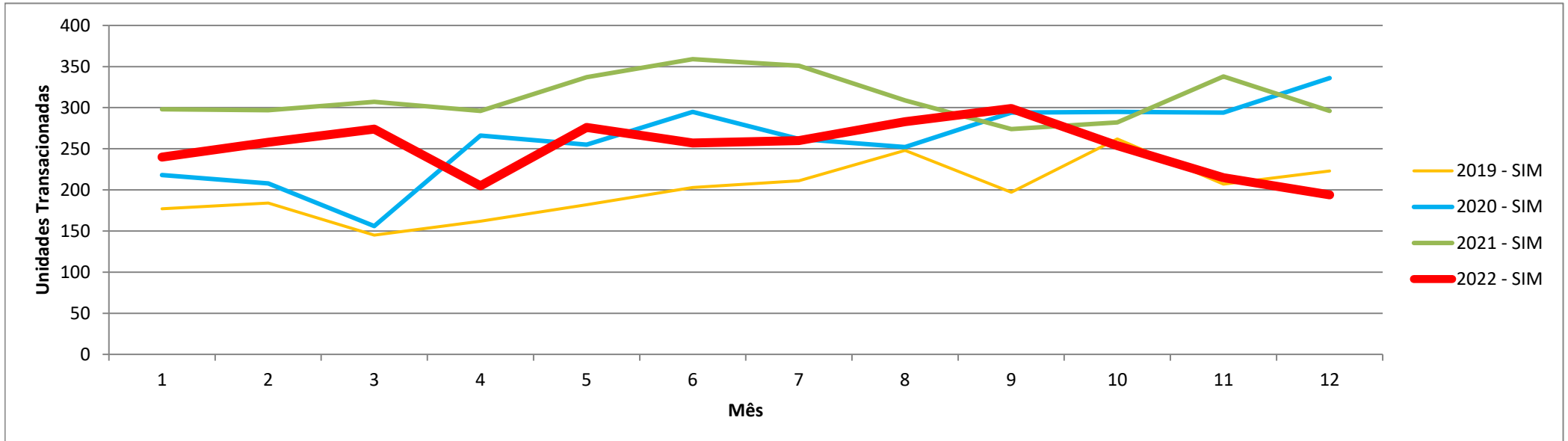

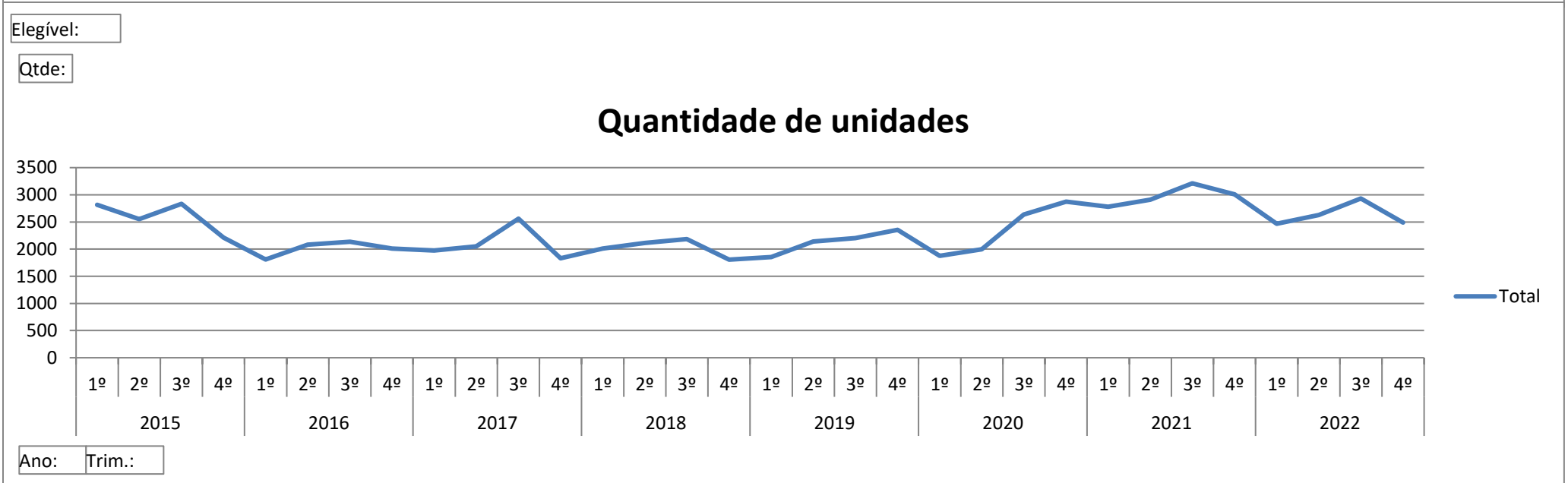
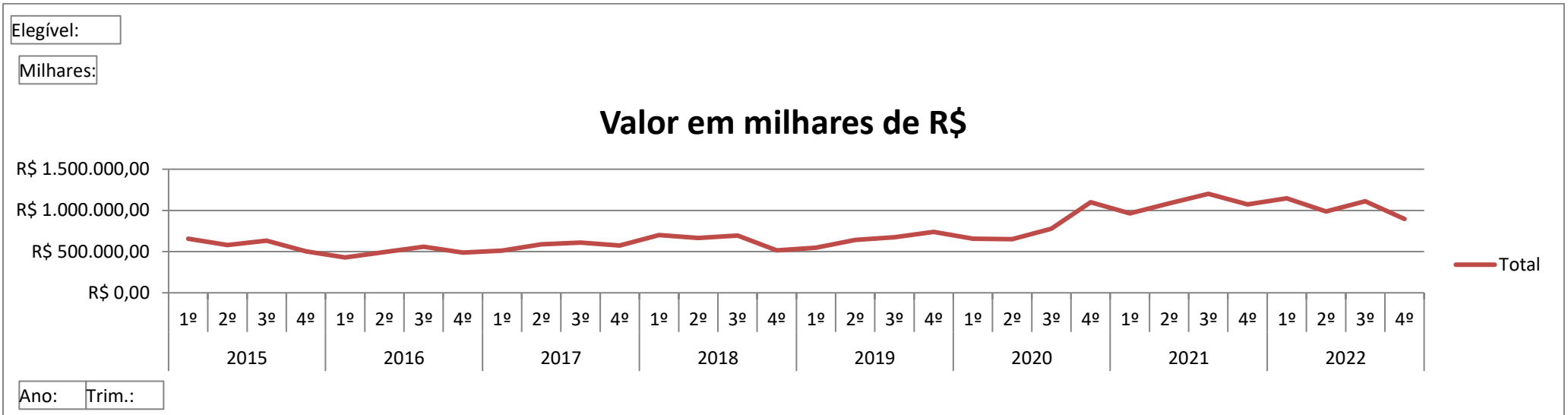

ID:	Dados Comparados:	2021	2022	%
1	Unidades transacionadas	11910	10510	-13,32%
2	Unidades financiadas	3744	3015	-24,18%
3	% Unidades Financiadas	31,44%	28,69%	-9,58%
4	Valores totais	R\$ 4.321.857.524,01	R\$ 4.142.879.820,79	-4,32%
5	Valores totais financiados	R\$ 1.341.183.775,02	R\$ 1.155.377.002,74	-16,08%
6	% Valores Financiados	31,03%	27,89%	-11,27%
7	Valor médio – Região Sul	R\$ 280.154,46	R\$ 296.917,01	5,65%
8	Valor médio – Região Norte	R\$ 406.783,31	R\$ 414.837,13	1,94%
9	Valor médio – Região Leste	R\$ 384.426,16	R\$ 413.152,52	6,95%
10	Valor médio – Região Oeste	R\$ 401.219,27	R\$ 453.009,13	11,43%
11	Valor médio – Região Rural	R\$ 91.087,61	R\$ 160.506,12	43,25%
12	Região maior volume Trans	OESTE: R\$ 1.034.548.149,83	LESTE: R\$ 1.108.507.901,34	
13	Região maior Nº Unid. Trans	LESTE: 3954	LESTE: 3445	
14	Bairro maior Valor Trans	DO QUILOMBO: R\$ 114.352.249,4	DO QUILOMBO: R\$ 153.826.894,33	
15	Bairro maior Nº Unid. Trans	AREA DE EXP URB NORTE - COND VILLA JARDIM: 330	DO QUILOMBO: 278	

Ano:	Situação:	REGIÃO:	Unid.:	Valor Transacionado:	Valor Financiado:	Ticket Médio:
2022	Novo	OESTE	468	R\$ 191.322.458,85	R\$ 56.348.262,12	R\$ 408.808,67
2022		LESTE	405	R\$ 88.149.374,75	R\$ 51.844.869,91	R\$ 217.652,78
2022		NORTE	209	R\$ 83.034.939,46	R\$ 28.986.100,99	R\$ 397.296,36
2022		SUL	180	R\$ 54.201.433,34	R\$ 26.290.238,57	R\$ 301.119,07
2022		RURAL	11	R\$ 3.178.300,00	R\$ 2.577.000,00	R\$ 288.936,36
2022	Novo Total		1273	R\$ 419.886.506,40	R\$ 166.046.471,59	R\$ 329.840,15
2022	Usado	LESTE	3040	R\$ 1.335.161.056,97	R\$ 219.936.285,42	R\$ 439.197,72
2022		OESTE	2671	R\$ 1.230.673.205,09	R\$ 177.819.907,29	R\$ 460.753,73
2022		SUL	2220	R\$ 658.399.395,78	R\$ 114.323.734,60	R\$ 296.576,30
2022		NORTE	1128	R\$ 471.602.299,73	R\$ 91.034.495,40	R\$ 418.087,15
2022		RURAL	178	R\$ 27.157.356,82	R\$ 2.203.000,00	R\$ 152.569,42
2022	Usado Total		9237	R\$ 3.722.993.314,39	R\$ 605.317.422,71	R\$ 403.052,22
2022 Total			10510	R\$ 4.142.879.820,79	R\$ 771.363.894,30	R\$ 394.184,57

Ano:	Situação:	REGIÃO:	Unid.:	Valor Transacionado:	Valor Financiado:	Ticket Médio:
2021	Novo	SUL	383	R\$ 101.673.766,69	R\$ 50.700.018,82	R\$ 265.466,75
2021		OESTE	375	R\$ 143.315.400,37	R\$ 53.305.188,15	R\$ 382.174,40
2021		LESTE	301	R\$ 78.883.210,58	R\$ 46.468.459,79	R\$ 262.070,47
2021		NORTE	249	R\$ 98.125.240,53	R\$ 26.641.380,58	R\$ 394.077,27
2021		RURAL	51	R\$ 1.970.000,00	R\$ 0,00	R\$ 38.627,45
2021	Novo Total		1359	R\$ 423.967.618,17	R\$ 177.115.047,34	R\$ 311.970,29
2021	Usado	LESTE	3653	R\$ 1.441.137.809,54	R\$ 270.712.690,77	R\$ 394.508,02
2021		OESTE	2853	R\$ 1.151.820.397,77	R\$ 210.384.197,56	R\$ 403.722,54
2021		SUL	2438	R\$ 688.641.963,55	R\$ 128.666.571,73	R\$ 282.461,84
2021		NORTE	1470	R\$ 601.135.263,82	R\$ 134.313.642,39	R\$ 408.935,55
2021		RURAL	137	R\$ 15.154.471,16	R\$ 0,00	R\$ 110.616,58
2021	Usado Total		10551	R\$ 3.897.889.905,84	R\$ 744.077.102,45	R\$ 369.433,22
2021 Total			11910	R\$ 4.321.857.524,01	R\$ 921.192.149,79	R\$ 362.876,37

Ano:	Situação:	REGIÃO:	Unid.:	Valor Transacionado:	Valor Financiado:	Ticket Médio:
2020	Novo	LESTE	518	R\$ 214.282.254,47	R\$ 82.154.916,78	R\$ 413.672,31
2020		SUL	378	R\$ 75.847.903,95	R\$ 41.200.733,00	R\$ 200.655,83
2020		OESTE	313	R\$ 135.312.971,25	R\$ 32.327.888,80	R\$ 432.309,81
2020		NORTE	246	R\$ 96.831.684,64	R\$ 45.561.181,60	R\$ 393.624,73
2020		RURAL	2	R\$ 99.148,85	R\$ 0,00	R\$ 49.574,43
2020	Novo Total		1457	R\$ 522.373.963,16	R\$ 201.244.720,18	R\$ 358.527,09
2020	Usado	LESTE	2602	R\$ 894.225.646,87	R\$ 175.172.246,74	R\$ 343.668,58
2020		OESTE	2088	R\$ 933.673.778,01	R\$ 135.985.933,09	R\$ 447.161,77
2020		SUL	1878	R\$ 384.875.368,30	R\$ 97.439.134,10	R\$ 204.938,96
2020		NORTE	1226	R\$ 430.643.405,18	R\$ 127.066.193,76	R\$ 351.258,89
2020		RURAL	131	R\$ 14.149.165,49	R\$ 657.000,00	R\$ 108.008,90
2020	Usado Total		7925	R\$ 2.657.567.363,85	R\$ 536.320.507,69	R\$ 335.339,73
2020 Total			9382	R\$ 3.179.941.327,01	R\$ 737.565.227,87	R\$ 338.940,67

Ano:	Situação:	REGIÃO:	Unid.:	Valor Transacionado:	Valor Financiado:	Ticket Médio:
2019	Novo	LESTE	342	R\$ 208.212.246,51	R\$ 63.074.890,14	R\$ 608.807,74
2019		NORTE	198	R\$ 67.976.373,97	R\$ 29.013.493,86	R\$ 343.315,02
2019		OESTE	167	R\$ 70.064.437,23	R\$ 17.447.647,59	R\$ 419.547,53
2019		SUL	159	R\$ 51.102.975,24	R\$ 20.425.747,54	R\$ 321.402,36
2019		RURAL	3	R\$ 1.734.285,10	R\$ 0,00	R\$ 578.095,03
2019	Novo Total		869	R\$ 399.090.318,05	R\$ 129.961.779,13	R\$ 459.252,38
2019	Usado	OESTE	2778	R\$ 964.483.712,60	R\$ 166.783.367,41	R\$ 347.186,36
2019		LESTE	2301	R\$ 793.491.812,02	R\$ 130.978.227,33	R\$ 344.846,51
2019		SUL	1559	R\$ 238.447.180,02	R\$ 49.372.464,33	R\$ 152.948,80
2019		NORTE	766	R\$ 195.098.792,06	R\$ 41.871.836,32	R\$ 254.698,16
2019		RURAL	273	R\$ 13.511.773,75	R\$ 0,00	R\$ 49.493,68
2019	Usado Total		7677	R\$ 2.205.033.270,45	R\$ 389.005.895,39	R\$ 287.225,90
2019 Total			8546	R\$ 2.604.123.588,50	R\$ 518.967.674,52	R\$ 304.718,42

Ano:	Situação:	REGIÃO:	Unid.:	Valor Transacionado:	Valor Financiado:	Ticket Médio:
2018	Novo	LESTE	463	R\$ 160.188.779,24	R\$ 65.627.194,99	R\$ 345.980,08
2018		OESTE	365	R\$ 161.455.793,87	R\$ 39.841.631,49	R\$ 442.344,64
2018		SUL	164	R\$ 10.706.521,40	R\$ 2.709.793,55	R\$ 65.283,67
2018		NORTE	67	R\$ 23.067.712,31	R\$ 9.833.245,35	R\$ 344.294,21
2018		RURAL	7	R\$ 532.019,70	R\$ 217.000,00	R\$ 76.002,81
2018	Novo Total		1066	R\$ 355.950.826,52	R\$ 118.228.865,38	R\$ 333.912,60
2018	Usado	OESTE	2722	R\$ 1.124.055.034,77	R\$ 123.378.836,09	R\$ 412.951,89
2018		LESTE	2246	R\$ 735.706.872,58	R\$ 99.279.128,23	R\$ 327.563,17
2018		SUL	1353	R\$ 191.017.029,12	R\$ 32.027.634,56	R\$ 141.180,36
2018		NORTE	625	R\$ 162.688.847,74	R\$ 29.464.682,09	R\$ 260.302,16
2018		RURAL	101	R\$ 6.035.786,90	R\$ 0,00	R\$ 59.760,27
2018	Usado Total		7047	R\$ 2.219.503.571,11	R\$ 284.150.280,97	R\$ 314.957,23
2018 Total			8113	R\$ 2.575.454.397,63	R\$ 402.379.146,35	R\$ 317.447,85

Ano:	Situação:	REGIÃO:	Unid.:	Valor Transacionado:	Valor Financiado:	Ticket Médio:
2017	Novo	OESTE	679	R\$ 342.754.207,35	R\$ 95.761.321,12	R\$ 504.792,65
2017		LESTE	489	R\$ 183.719.478,66	R\$ 69.273.322,54	R\$ 375.704,46
2017		SUL	75	R\$ 21.871.123,64	R\$ 2.631.389,04	R\$ 291.614,98
2017		RURAL	42	R\$ 660.792,30	R\$ 0,00	R\$ 15.733,15
2017		NORTE	4	R\$ 69.912,28	R\$ 0,00	R\$ 17.478,07
2017	Novo Total		1289	R\$ 549.075.514,23	R\$ 167.666.032,70	R\$ 425.970,14
2017	Usado	OESTE	2594	R\$ 676.132.641,11	R\$ 77.685.336,22	R\$ 260.652,52
2017		LESTE	2183	R\$ 629.923.079,17	R\$ 74.518.600,07	R\$ 288.558,44
2017		SUL	1380	R\$ 247.544.809,90	R\$ 41.803.692,83	R\$ 179.380,30
2017		NORTE	821	R\$ 174.014.719,73	R\$ 32.693.842,92	R\$ 211.954,59
2017		RURAL	148	R\$ 5.415.986,48	R\$ 0,00	R\$ 36.594,50
2017	Usado Total		7126	R\$ 1.733.031.236,39	R\$ 226.701.472,04	R\$ 243.198,32
2017 Total			8415	R\$ 2.282.106.750,62	R\$ 394.367.504,74	R\$ 271.195,10

Ano:	Situação:	REGIÃO:	Unid.:	Valor Transacionado:	Valor Financiado:	Ticket Médio:
2016	Novo	OESTE	874	R\$ 279.413.213,84	R\$ 55.077.251,09	R\$ 319.694,75
2016		LESTE	308	R\$ 103.038.389,34	R\$ 40.373.707,25	R\$ 334.540,23
2016		SUL	103	R\$ 31.568.076,54	R\$ 10.111.587,12	R\$ 306.486,18
2016		NORTE	22	R\$ 4.656.688,17	R\$ 185.878,11	R\$ 211.667,64
2016		RURAL	8	R\$ 6.251.490,51	R\$ 0,00	R\$ 781.436,31
2016	Novo Total		1315	R\$ 424.927.858,40	R\$ 105.748.423,57	R\$ 323.139,06
2016	Usado	LESTE	2160	R\$ 566.032.785,34	R\$ 72.675.800,47	R\$ 262.052,22
2016		OESTE	2120	R\$ 581.717.367,44	R\$ 77.886.342,65	R\$ 274.394,98
2016		SUL	1384	R\$ 143.337.746,39	R\$ 34.603.151,16	R\$ 103.567,74
2016		NORTE	908	R\$ 247.519.530,75	R\$ 42.875.778,39	R\$ 272.598,60
2016		RURAL	148	R\$ 5.264.126,14	R\$ 0,00	R\$ 35.568,42
2016	Usado Total		6720	R\$ 1.543.871.556,06	R\$ 228.041.072,67	R\$ 229.742,79
2016 Total			8035	R\$ 1.968.799.414,46	R\$ 333.789.496,24	R\$ 245.027,93

Ano:	Situação:	REGIÃO:	Unid.:	Valor Transacionado:	Valor Financiado:	Ticket Médio:
2015	Novo	LESTE	766	R\$ 307.515.313,86	R\$ 90.054.571,61	R\$ 401.456,02
2015		OESTE	749	R\$ 240.675.341,95	R\$ 30.218.062,18	R\$ 321.328,89
2015		SUL	213	R\$ 28.532.566,18	R\$ 5.150.853,64	R\$ 133.955,71
2015		NORTE	21	R\$ 11.201.154,58	R\$ 612.473,42	R\$ 533.388,31
2015		RURAL	1	R\$ 900.000,00	R\$ 0,00	R\$ 900.000,00
2015	Novo Total		1750	R\$ 588.824.376,57	R\$ 126.035.960,85	R\$ 336.471,07
2015	Usado	LESTE	2768	R\$ 629.351.161,81	R\$ 111.606.889,04	R\$ 227.366,75
2015		OESTE	2743	R\$ 707.096.562,87	R\$ 106.622.066,32	R\$ 257.782,20
2015		SUL	1802	R\$ 181.656.163,86	R\$ 41.982.549,64	R\$ 100.808,08
2015		NORTE	1165	R\$ 251.409.907,80	R\$ 70.364.117,70	R\$ 215.802,50
2015		RURAL	183	R\$ 14.018.943,16	R\$ 0,00	R\$ 76.606,25
2015	Usado Total		8661	R\$ 1.783.532.739,50	R\$ 330.575.622,70	R\$ 205.926,88
2015 Total			10411	R\$ 2.372.357.116,07	R\$ 456.611.583,55	R\$ 227.870,24

Totais Gerais Novos e Usados

Ano: 2022

Situação: Usado

Financiado?	Mês	Total:	Valor Transacionado:	Valor Financiado:	Ticket Médio:
Não Fin.	1	472	R\$ 313.527.362,23	R\$ 0,00	R\$ 664.252,89
Não Fin.	2	461	R\$ 246.970.241,29	R\$ 0,00	R\$ 535.727,20
Não Fin.	3	699	R\$ 269.922.799,30	R\$ 0,00	R\$ 386.155,65
Não Fin.	4	486	R\$ 185.038.475,77	R\$ 0,00	R\$ 380.737,60
Não Fin.	5	696	R\$ 266.706.527,02	R\$ 0,00	R\$ 383.199,03
Não Fin.	6	643	R\$ 233.476.086,45	R\$ 0,00	R\$ 363.104,33
Não Fin.	7	623	R\$ 283.850.042,46	R\$ 0,00	R\$ 455.618,05
Não Fin.	8	666	R\$ 225.586.090,75	R\$ 0,00	R\$ 338.717,85
Não Fin.	9	590	R\$ 206.932.463,47	R\$ 0,00	R\$ 350.732,99
Não Fin.	11	527	R\$ 186.531.677,64	R\$ 0,00	R\$ 353.950,05
Não Fin.	12	563	R\$ 201.837.972,59	R\$ 0,00	R\$ 358.504,39
Não Fin. Total		6973	R\$ 2.804.954.811,20	R\$ 0,00	R\$ 402.259,40
Financiado	1	205	R\$ 80.697.588,22	R\$ 52.557.182,15	R\$ 393.646,77
Financiado	2	204	R\$ 71.814.011,35	R\$ 48.668.396,47	R\$ 352.029,47
Financiado	3	200	R\$ 79.633.663,73	R\$ 53.312.408,68	R\$ 398.168,32
Financiado	4	171	R\$ 64.154.801,92	R\$ 40.510.260,19	R\$ 375.174,28
Financiado	5	207	R\$ 82.254.777,45	R\$ 51.969.233,41	R\$ 397.366,07
Financiado	6	219	R\$ 98.320.265,29	R\$ 62.548.447,79	R\$ 448.950,98
Financiado	7	192	R\$ 77.081.966,56	R\$ 51.855.797,28	R\$ 401.468,58
Financiado	8	218	R\$ 86.172.357,99	R\$ 59.410.500,33	R\$ 395.286,05
Financiado	9	177	R\$ 74.074.924,65	R\$ 50.709.810,64	R\$ 418.502,40
Financiado	10	164	R\$ 70.332.114,68	R\$ 47.338.058,69	R\$ 428.854,36
Financiado	11	149	R\$ 68.327.311,67	R\$ 40.907.118,46	R\$ 458.572,56
Financiado	12	158	R\$ 65.174.719,68	R\$ 45.530.208,62	R\$ 412.498,23
Financiado Total		2264	R\$ 918.038.503,19	R\$ 605.317.422,71	R\$ 405.494,04
Total		9237	R\$ 3.722.993.314,39	R\$ 605.317.422,71	R\$ 403.052,22

Ano: 2022

Situação: Novo

Financiado?	Mês	Total:	Valor Transacionado:	Valor Financiado:	Ticket Médio:
Não Fin.	1	15	R\$ 4.210.020,36	R\$ 0,00	R\$ 280.668,02
Não Fin.	2	19	R\$ 32.106.403,30	R\$ 0,00	R\$ 1.689.810,70
Não Fin.	3	27	R\$ 2.104.531,90	R\$ 0,00	R\$ 77.945,63
Não Fin.	4	19	R\$ 1.321.700,61	R\$ 0,00	R\$ 69.563,19
Não Fin.	5	25	R\$ 7.243.882,54	R\$ 0,00	R\$ 289.755,30
Não Fin.	6	21	R\$ 12.565.585,68	R\$ 0,00	R\$ 598.361,22
Não Fin.	7	77	R\$ 25.731.531,75	R\$ 0,00	R\$ 334.175,74
Não Fin.	8	67	R\$ 21.499.392,55	R\$ 0,00	R\$ 320.886,46
Não Fin.	9	65	R\$ 21.016.093,81	R\$ 0,00	R\$ 323.324,52
Não Fin.	11	60	R\$ 29.594.908,80	R\$ 0,00	R\$ 493.248,48
Não Fin.	12	86	R\$ 17.701.504,41	R\$ 0,00	R\$ 205.831,45
Não Fin. Total		522	R\$ 182.548.006,85	R\$ 0,00	R\$ 349.708,83
Financiado	1	35	R\$ 10.594.270,97	R\$ 7.093.275,74	R\$ 302.693,46
Financiado	2	54	R\$ 12.792.093,21	R\$ 9.504.846,93	R\$ 236.890,62
Financiado	3	74	R\$ 23.502.933,66	R\$ 16.919.644,95	R\$ 317.607,21
Financiado	4	34	R\$ 10.094.010,34	R\$ 7.274.859,89	R\$ 296.882,66
Financiado	5	69	R\$ 17.801.828,93	R\$ 12.827.737,42	R\$ 257.997,52
Financiado	6	38	R\$ 9.251.612,19	R\$ 6.892.133,54	R\$ 243.463,48
Financiado	7	68	R\$ 18.920.126,95	R\$ 12.642.220,42	R\$ 278.237,16
Financiado	8	65	R\$ 24.630.295,89	R\$ 15.347.844,97	R\$ 378.927,63
Financiado	9	122	R\$ 45.360.783,21	R\$ 32.598.128,00	R\$ 371.809,70
Financiado	10	90	R\$ 28.526.375,90	R\$ 20.491.381,28	R\$ 316.959,73
Financiado	11	66	R\$ 23.472.735,02	R\$ 15.856.475,24	R\$ 355.647,50
Financiado	12	36	R\$ 12.391.433,28	R\$ 8.597.923,21	R\$ 344.206,48
Financiado Total		751	R\$ 237.338.499,55	R\$ 166.046.471,59	R\$ 316.029,96
Total		1273	R\$ 419.886.506,40	R\$ 166.046.471,59	R\$ 329.840,15

Participação por Região

Ano:	2022	
Trim.:	(Tudo)	
Região:	%	Unid.:
LESTE	32,78%	3445
OESTE	29,87%	3139
SUL	22,84%	2400
NORTE	12,72%	1337
RURAL	1,80%	189
Total Geral	100,00%	10510

Ano:	2022	
Trim.:	(Tudo)	
Região:	%	Valor Transacionado:
LESTE	34,36%	R\$ 1.423.310.431,72
OESTE	34,32%	R\$ 1.421.995.663,94
SUL	17,20%	R\$ 712.600.829,12
NORTE	13,39%	R\$ 554.637.239,19
RURAL	0,73%	R\$ 30.335.656,82
Total Geral	100,00%	R\$ 4.142.879.820,79

Ano:	Mês	Valor:	V.Var:	Qtde:	Q.Var.:
2015	1	R\$ 230.048.386,38		1055	
	2	R\$ 219.502.700,12		788	
	3	R\$ 207.328.596,04		973	
	4	R\$ 194.660.999,50		812	
	5	R\$ 206.485.350,84		923	
	6	R\$ 179.758.956,03		815	
	7	R\$ 209.734.666,44		1005	
	8	R\$ 211.641.929,06		854	
	9	R\$ 210.209.582,65		976	
	10	R\$ 161.912.314,34		728	
	11	R\$ 166.238.172,07		717	
	12	R\$ 174.835.462,60		765	
2015 Total		R\$ 2.372.357.116,07		10411	

Ano:	Mês	Valor:	V.Var:	Qtde:	Q.Var.:
2016	1	R\$ 155.013.671,46	-32,62%	621	-41,14%
	2	R\$ 124.052.848,28	-43,48%	548	-30,46%
	3	R\$ 149.780.583,58	-27,76%	641	-34,12%
	4	R\$ 145.208.173,17	-25,40%	538	-33,74%
	5	R\$ 166.958.595,97	-19,14%	729	-21,02%
	6	R\$ 181.296.728,24	0,86%	813	-0,25%
	7	R\$ 144.515.827,45	-31,10%	617	-38,61%
	8	R\$ 254.002.842,94	20,02%	906	6,09%
	9	R\$ 161.118.585,92	-23,35%	612	-37,30%
	10	R\$ 126.300.451,32	-21,99%	602	-17,31%
	11	R\$ 167.090.025,97	0,51%	651	-9,21%
	12	R\$ 193.461.080,16	10,65%	757	-1,05%
2016 Total		R\$ 1.968.799.414,46	-17,01%	8035	-22,82%

Ano:	Mês	Valor:	V.Var:	Qtde:	Q.Var.:
2017	1	R\$ 161.632.667,00	4,27%	665	7,09%
	2	R\$ 136.978.559,95	10,42%	534	-2,55%
	3	R\$ 213.119.190,01	42,29%	775	20,90%
	4	R\$ 217.864.304,60	50,04%	572	6,32%
	5	R\$ 185.997.990,98	11,40%	769	5,49%
	6	R\$ 183.704.670,94	1,33%	710	-12,67%
	7	R\$ 200.235.111,41	38,56%	721	16,86%
	8	R\$ 225.035.071,12	-11,40%	727	-19,76%
	9	R\$ 184.812.215,13	14,71%	1111	81,54%
	10	R\$ 200.502.113,54	58,75%	625	3,82%
	11	R\$ 167.447.904,60	0,21%	635	-2,46%
	12	R\$ 204.776.951,34	5,85%	571	-24,57%
2017 Total		R\$ 2.282.106.750,62	15,91%	8415	4,73%

Ano:	Mês	Valor:	V.Var:	Qtde:	Q.Var.:
2018	1	R\$ 205.617.062,68	27,21%	576	-13,38%
	2	R\$ 233.772.052,65	70,66%	617	15,54%
	3	R\$ 260.456.807,14	22,21%	816	5,29%
	4	R\$ 201.386.081,87	-7,56%	679	18,71%
	5	R\$ 211.129.164,65	13,51%	681	-11,44%
	6	R\$ 253.745.873,86	38,13%	754	6,20%
	7	R\$ 275.085.757,09	37,38%	749	3,88%
	8	R\$ 220.726.327,09	-1,91%	768	5,64%
	9	R\$ 199.931.545,82	8,18%	667	-39,96%
	10	R\$ 185.759.531,29	-7,35%	718	14,88%
	11	R\$ 176.138.702,65	5,19%	515	-18,90%
	12	R\$ 151.705.490,84	-25,92%	573	0,35%
2018 Total		R\$ 2.575.454.397,63	12,85%	8113	-3,59%

Ano:	Mês	Valor:	V.Var:	Qtde:	Q.Var.:
2019	1	R\$ 190.189.517,06	-7,50%	609	5,73%
	2	R\$ 168.326.699,94	-28,00%	611	-0,97%
	3	R\$ 189.231.138,27	-27,35%	632	-22,55%
	4	R\$ 209.054.140,00	3,81%	691	1,77%
	5	R\$ 225.882.018,18	6,99%	746	9,54%
	6	R\$ 206.683.914,71	-18,55%	701	-7,03%
	7	R\$ 218.312.846,71	-20,64%	743	-0,80%
	8	R\$ 230.471.972,58	4,42%	756	-1,56%
	9	R\$ 226.398.309,91	13,24%	702	5,25%
	10	R\$ 285.369.119,03	53,62%	989	37,74%
	11	R\$ 226.814.900,55	28,77%	672	30,49%
	12	R\$ 227.389.011,56	49,89%	694	21,12%
2019 Total		R\$ 2.604.123.588,50	1,11%	8546	5,34%

Ano:	Mês	Valor:	V.Var:	Qtde:	Q.Var.:
2020	1	R\$ 236.714.464,21	24,46%	704	15,60%
	2	R\$ 237.371.807,59	41,02%	635	3,93%
	3	R\$ 180.924.208,83	-4,39%	535	-15,35%
	4	R\$ 190.528.029,86	-8,86%	520	-24,75%
	5	R\$ 236.528.398,39	4,71%	742	-0,54%
	6	R\$ 223.208.336,58	8,00%	735	4,85%
	7	R\$ 250.117.997,11	14,57%	752	1,21%
	8	R\$ 251.662.006,91	9,19%	849	12,30%
	9	R\$ 274.801.584,86	21,38%	1036	47,58%
	10	R\$ 346.146.600,21	21,30%	1018	2,93%
	11	R\$ 326.099.297,91	43,77%	893	32,89%
	12	R\$ 425.838.594,55	87,27%	963	38,76%
2020 Total		R\$ 3.179.941.327,01	22,11%	9382	9,78%

Ano:	Mês	Valor:	V.Var:	Qtde:	Q.Var.:
2021	1	R\$ 305.966.757,15	29,26%	874	24,15%
	2	R\$ 323.064.932,75	36,10%	973	53,23%
	3	R\$ 334.126.186,32	84,68%	935	74,77%
	4	R\$ 322.150.858,06	69,08%	776	49,23%
	5	R\$ 401.701.241,50	69,83%	943	27,09%
	6	R\$ 360.396.825,06	61,46%	1191	62,04%
	7	R\$ 474.244.799,02	89,61%	1198	59,31%
	8	R\$ 398.739.152,78	58,44%	1060	24,85%
	9	R\$ 328.110.026,81	19,40%	953	-8,01%
	10	R\$ 312.463.567,31	-9,73%	1001	-1,67%
	11	R\$ 391.737.678,21	20,13%	1069	19,71%
	12	R\$ 369.155.499,04	-13,31%	937	-2,70%
2021 Total		R\$ 4.321.857.524,01	35,91%	11910	26,95%

Ano:	Mês	Valor:	V.Var:	Qtde:	Q.Var.:
2022	1	R\$ 409.029.241,78	33,68%	727	-16,82%
	2	R\$ 363.682.749,15	12,57%	738	-24,15%
	3	R\$ 375.163.928,59	12,28%	1000	6,95%
	4	R\$ 260.608.988,64	-19,10%	710	-8,51%
	5	R\$ 374.007.015,94	-6,89%	997	5,73%
	6	R\$ 353.613.549,61	-1,88%	921	-22,67%
	7	R\$ 405.583.667,72	-14,48%	960	-19,87%
	8	R\$ 357.888.137,18	-10,25%	1016	-4,15%
	9	R\$ 347.384.265,14	5,87%	954	0,10%
	10	R\$ 290.886.013,95	-6,91%	842	-15,88%
	11	R\$ 307.926.633,13	-21,39%	802	-24,98%
	12	R\$ 297.105.629,96	-19,52%	843	-10,03%
2022 Total		R\$ 4.142.879.820,79	-4,14%	10510	-11,75%

Ano:	Região:	%	Unid.:	Ano:	Região:	%	Valor Transacionado:
2015	LESTE	4,69%	3534	2015	OESTE	4,04%	R\$ 947.771.904,82
	OESTE	4,64%	3492		LESTE	4,00%	R\$ 936.866.475,67
	SUL	2,68%	2015		NORTE	1,12%	R\$ 262.611.062,38
	NORTE	1,57%	1186		SUL	0,90%	R\$ 210.188.730,04
	RURAL	0,24%	184		RURAL	0,06%	R\$ 14.918.943,16
2015 Total		13,82%	10411	2015 Total		10,12%	R\$ 2.372.357.116,07
2016	OESTE	3,97%	2994	2016	OESTE	3,67%	R\$ 861.130.581,28
	LESTE	3,28%	2468		LESTE	2,85%	R\$ 669.071.174,68
	SUL	1,97%	1487		NORTE	1,08%	R\$ 252.176.218,92
	NORTE	1,23%	930		SUL	0,75%	R\$ 174.905.822,93
	RURAL	0,21%	156		RURAL	0,05%	R\$ 11.515.616,65
2016 Total		10,67%	8035	2016 Total		8,40%	R\$ 1.968.799.414,46
2017	OESTE	4,35%	3273	2017	OESTE	4,35%	R\$ 1.018.886.848,46
	LESTE	3,55%	2672		LESTE	3,47%	R\$ 813.642.557,83
	SUL	1,93%	1455		SUL	1,15%	R\$ 269.415.933,54
	NORTE	1,10%	825		NORTE	0,74%	R\$ 174.084.632,01
	RURAL	0,25%	190		RURAL	0,03%	R\$ 6.076.778,78
2017 Total		11,17%	8415	2017 Total		9,73%	R\$ 2.282.106.750,62
2018	OESTE	4,10%	3087	2018	OESTE	5,48%	R\$ 1.285.510.828,64
	LESTE	3,60%	2709		LESTE	3,82%	R\$ 895.895.651,82
	SUL	2,01%	1517		SUL	0,86%	R\$ 201.723.550,52
	NORTE	0,92%	692		NORTE	0,79%	R\$ 185.756.560,05

Ano:	Região:	%	Unid.:	Ano:	Região:	%	Valor Transacionado:
2018	RURAL	0,14%	108	2018	RURAL	0,03%	R\$ 6.567.806,60
2018 Total		10,77%	8113	2018 Total		10,98%	R\$ 2.575.454.397,63
2019	OESTE	3,91%	2945	2019	OESTE	4,41%	R\$ 1.034.548.149,83
	LESTE	3,51%	2643		LESTE	4,27%	R\$ 1.001.704.058,53
	SUL	2,28%	1718		SUL	1,23%	R\$ 289.550.155,26
	NORTE	1,28%	964		NORTE	1,12%	R\$ 263.075.166,03
	RURAL	0,37%	276		RURAL	0,07%	R\$ 15.246.058,85
2019 Total		11,35%	8546	2019 Total		11,11%	R\$ 2.604.123.588,50
2020	LESTE	4,14%	3120	2020	LESTE	4,73%	R\$ 1.108.507.901,34
	OESTE	3,19%	2401		OESTE	4,56%	R\$ 1.068.986.749,26
	SUL	3,00%	2256		NORTE	2,25%	R\$ 527.475.089,82
	NORTE	1,95%	1472		SUL	1,96%	R\$ 460.723.272,25
	RURAL	0,18%	133		RURAL	0,06%	R\$ 14.248.314,34
2020 Total		12,46%	9382	2020 Total		13,56%	R\$ 3.179.941.327,01
2021	LESTE	5,25%	3954	2021	LESTE	6,48%	R\$ 1.520.021.020,12
	OESTE	4,29%	3228		OESTE	5,52%	R\$ 1.295.135.798,14
	SUL	3,75%	2821		SUL	3,37%	R\$ 790.315.730,24
	NORTE	2,28%	1719		NORTE	2,98%	R\$ 699.260.504,35
	RURAL	0,25%	188		RURAL	0,07%	R\$ 17.124.471,16
2021 Total		15,81%	11910	2021 Total		18,43%	R\$ 4.321.857.524,01
2022	LESTE	4,57%	3445	2022	LESTE	6,07%	R\$ 1.423.310.431,72
	OESTE	4,17%	3139		OESTE	6,06%	R\$ 1.421.995.663,94

Ano:	Região:	%	Unid.:	Ano:	Região:	%	Valor Transacionado:
2022	SUL	3,19%	2400	2022	SUL	3,04%	R\$ 712.600.829,12
	NORTE	1,78%	1337		NORTE	2,37%	R\$ 554.637.239,19
	RURAL	0,25%	189		RURAL	0,13%	R\$ 30.335.656,82
2022 Total		13,95%	10510	2022 Total		17,67%	R\$ 4.142.879.820,79
Total Geral		100,00%	75322	Total Geral		100,00%	R\$ 23.447.519.939,09

Situação:	Tipo Imóvel:	Ano: 2015		Ano: 2016		Ano: 2017	
		Qtde:	Valor:	Qtde:	Valor:	Qtde:	Valor:
Novo	VERTICAL	1343	R\$ 448.112.932,37	1104	R\$ 355.721.531,30	927	R\$ 433.754.240,27
	HORIZONTAL	206	R\$ 107.892.143,42	168	R\$ 46.295.343,42	236	R\$ 74.278.070,22
	TERRENO	195	R\$ 26.429.606,47	31	R\$ 16.452.247,75	62	R\$ 35.807.112,43
	RURAL	1	R\$ 900.000,00	8	R\$ 6.251.490,51	42	R\$ 660.792,30
	GALPAO/TELHEIRO	5	R\$ 5.489.694,31	4	R\$ 207.245,42	2	R\$ 968.983,02
	NENHUM					20	R\$ 3.606.315,99
Novo Total		1750	R\$ 588.824.376,57	1315	R\$ 424.927.858,40	1289	R\$ 549.075.514,23
Usado	VERTICAL	3253	R\$ 803.718.186,21	2659	R\$ 776.247.305,15	2586	R\$ 773.716.132,93
	HORIZONTAL	3431	R\$ 671.894.322,90	2497	R\$ 549.641.330,63	2461	R\$ 570.739.247,09
	TERRENO	1728	R\$ 245.056.059,48	1368	R\$ 182.341.114,95	1857	R\$ 313.234.275,86
	RURAL	183	R\$ 14.018.943,16	148	R\$ 5.264.126,14	148	R\$ 5.415.986,48
	GALPAO/TELHEIRO	66	R\$ 48.845.227,75	41	R\$ 29.609.309,30	50	R\$ 61.039.988,74
	NENHUM			7	R\$ 768.369,89	24	R\$ 8.885.605,29
Usado Total		8661	R\$ 1.783.532.739,50	6720	R\$ 1.543.871.556,06	7126	R\$ 1.733.031.236,39
Total Geral		10411	R\$ 2.372.357.116,07	8035	R\$ 1.968.799.414,46	8415	R\$ 2.282.106.750,62

Situação:	Tipo Imóvel:	2018		2019		2020	
		Qtde:	Valor:	Qtde:	Valor:	Qtde:	Valor:
Novo	VERTICAL	785	R\$ 289.685.537,42	598	R\$ 265.340.343,80	992	R\$ 384.846.910,19
	HORIZONTAL	100	R\$ 35.947.315,66	72	R\$ 24.440.725,63	390	R\$ 93.772.093,17
	TERRENO	156	R\$ 25.310.479,05	176	R\$ 83.248.929,25	69	R\$ 42.754.323,96
	RURAL	7	R\$ 532.019,70	3	R\$ 1.734.285,10	2	R\$ 99.148,85
	GALPAO/TELHEIRO	2	R\$ 3.561.364,88	4	R\$ 22.551.646,94		
	NENHUM	16	R\$ 914.109,81	16	R\$ 1.774.387,33	4	R\$ 901.486,99
Novo Total		1066	R\$ 355.950.826,52	869	R\$ 399.090.318,05	1457	R\$ 522.373.963,16
Usado	VERTICAL	2948	R\$ 1.027.790.951,60	3007	R\$ 970.508.477,73	2856	R\$ 1.016.208.803,40
	HORIZONTAL	2342	R\$ 677.998.615,91	2533	R\$ 695.469.264,35	2762	R\$ 902.139.674,81
	TERRENO	1585	R\$ 437.708.861,71	1787	R\$ 426.750.413,13	1871	R\$ 565.810.249,84
	RURAL	101	R\$ 6.035.786,90	273	R\$ 13.511.773,75	131	R\$ 14.149.165,49
	GALPAO/TELHEIRO	60	R\$ 68.395.944,10	58	R\$ 95.514.008,76	53	R\$ 81.037.319,41
	NENHUM	11	R\$ 1.573.410,89	19	R\$ 3.279.332,73	252	R\$ 78.222.150,90
Usado Total		7047	R\$ 2.219.503.571,11	7677	R\$ 2.205.033.270,45	7925	R\$ 2.657.567.363,85
Total Geral		8113	R\$ 2.575.454.397,63	8546	R\$ 2.604.123.588,50	9382	R\$ 3.179.941.327,01

Situação:	Tipo Imóvel:	2021		2022	
		Qtde:	Valor:	Qtde:	Valor:
Novo	VERTICAL	753	R\$ 206.595.462,15	864	R\$ 236.638.970,68
	HORIZONTAL	422	R\$ 136.288.363,34	293	R\$ 118.730.052,54
	TERRENO	131	R\$ 70.925.892,68	103	R\$ 60.982.572,45
	RURAL	51	R\$ 1.970.000,00	11	R\$ 3.178.300,00
	GALPAO/TELHEIRO	2	R\$ 8.187.900,00	2	R\$ 356.610,73
	NENHUM				
Novo Total		1359	R\$ 423.967.618,17	1273	R\$ 419.886.506,40
Usado	VERTICAL	3923	R\$ 1.411.143.170,66	3362	R\$ 1.292.634.253,02
	HORIZONTAL	3524	R\$ 1.308.484.907,94	3395	R\$ 1.399.504.781,95
	TERRENO	2864	R\$ 971.017.461,43	2067	R\$ 845.558.273,66
	RURAL	137	R\$ 15.154.471,16	178	R\$ 27.157.356,82
	GALPAO/TELHEIRO	78	R\$ 181.347.585,51	75	R\$ 97.477.438,08
	NENHUM	25	R\$ 10.742.309,14	160	R\$ 60.661.210,86
Usado Total		10551	R\$ 3.897.889.905,84	9237	R\$ 3.722.993.314,39
Total Geral		11910	R\$ 4.321.857.524,01	10510	R\$ 4.142.879.820,79